Ficha de la Propiedad - RIVADAVIA 779

Detalles

Detalles

- OPERACIÓN : Venta
- TIPO DE INMUEBLE : Casa
- DIRECCIÓN : RIVADAVIA 779
- BARRIO : CENTRO
- PROVINCIA : Buenos Aires
- LOCALIDAD : GRAL BELGRANO
- PRECIO : U$S 40.000
- DORMITORIOS : 2
- BAÑOS : 1

Descripción

Ubicación: Estratégicamente ubicado a una cuadra y media del centro de la ciudad, con proximidad a la municipalidad y frente a la escuela de hermanas. Rodeado de diversos negocios y servicios, como mercados y entidades educativas como la Escuela Merceditas.

Descripción: Este inmueble ofrece una oportunidad única tanto para vivienda como para uso comercial, como una oficina por su ubicación privilegiada. Al ingresar, te recibirán un amplio estar y una cocina, con dos dormitorios espaciosos y un baño a la izquierda. Además, al lado derecho de la cocina, se encuentra un patio que brinda un espacio al aire libre para disfrutar y relajarse. Su versatilidad lo convierte en una opción ideal para satisfacer diversas

necesidades.

Imágenes de la propiedad

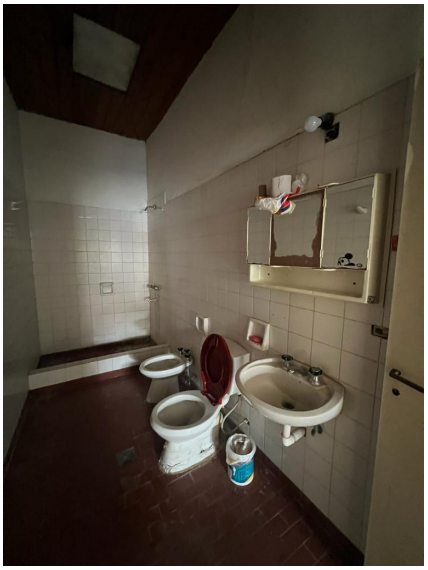

www.pollastroarguellesinmobiliaria.com.ar